

La comptabilité analytique

La comptabilité analytique est un complément indispensable à la comptabilité générale pour affiner la gestion de l'entreprise. EBP Compta PRO Open Line™ permet de réaliser une comptabilité analytique sur 1, 2 ou 3 plans (axes) analytiques afin d'effectuer des analyses selon différents critères.

La création du plan analytique

La création du plan analytique se fait en fonction de l'axe d'analyse déterminé au préalable.

Dans l'exemple ci-dessous, l'axe d'analyse se porte sur la rentabilité des agences de l'entreprise. Les postes créés sont donc les différentes agences.

Dans le cas de plusieurs plans existants, il est possible de sélectionner un plan principal.

Pour activer ou désactiver le plan.

Pour ajouter un poste analytique.

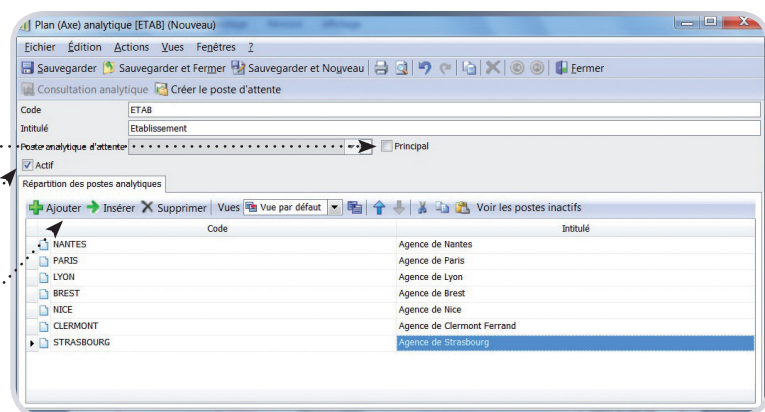

La saisie analytique d'une écriture

C'est la répartition de chaque dépense ou recette à un poste analytique précis qui va permettre de déterminer la rentabilité d'un secteur, d'un service, d'un produit...

La répartition analytique se fait directement depuis le journal au moment de la saisie des écritures.

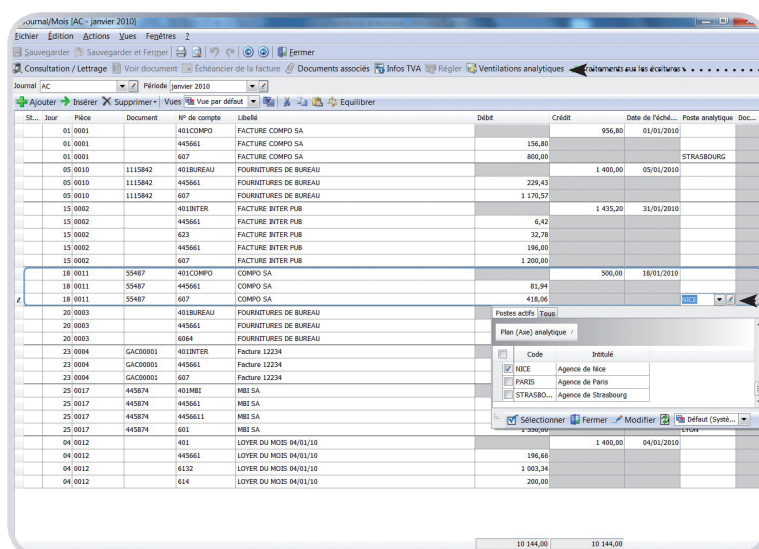

Pour effectuer une ventilation analytique plus précise.

Cliquez sur la flèche de la colonne « poste analytique » et choisissez le poste rattaché dans la liste déroulante.

La consultation analytique

Le logiciel permet, par exemple, de consulter de manière simultanée la rentabilité d'un service pour tous les établissements.

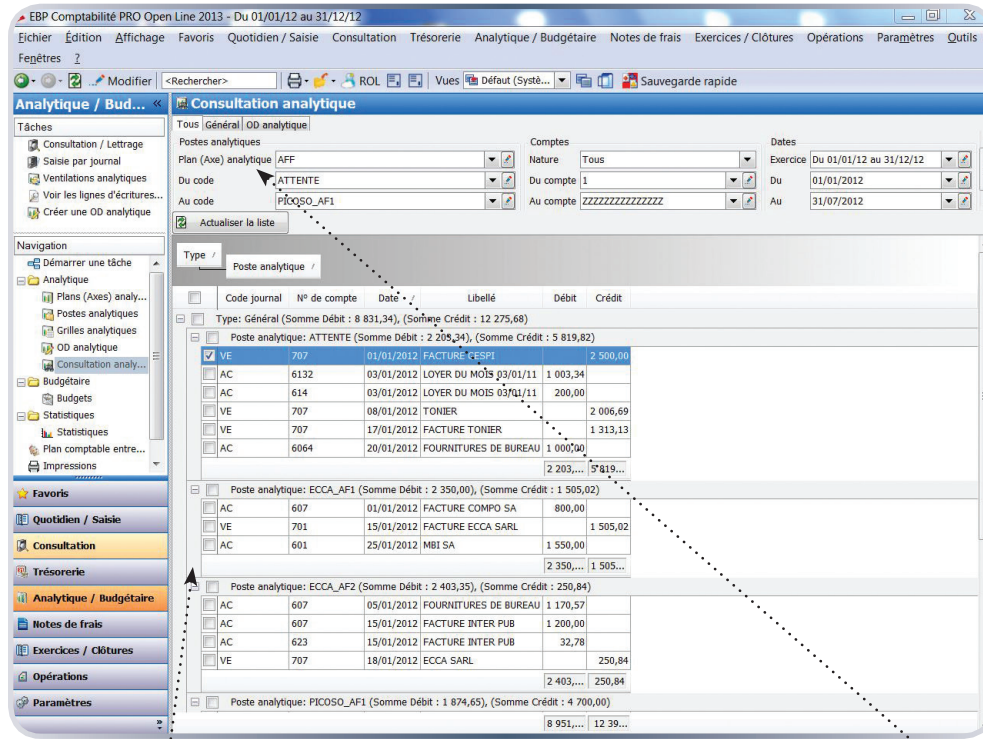

Liste des résultats.

Choisissez le plan analytique souhaité, puis le code, les comptes et la période à analyser.

Les éditions analytiques

Le logiciel propose plusieurs modèles d'impression pré-paramétrés, allant de la liste des plans au Compte de Résultat analytique en passant par la Balance analytique, le Grand-Livre analytique...

Compte de résultat analytique 2/2		16/03/2011	
Du janvier 2010 à décembre 2010			
Du poste 1 au compte 22222222222222			
RESULTAT D'EXPLOITATION			
Bénéfice brut ou perte transférée	1410,00		1410,00
Impôts supportés au bénéfice transféré			
RESULTAT FINANCIER			
Sur opérations de gestion	0,00		0,00
Sur opérations en capital	0,00		0,00
Sur opérations de gestion	0,00		0,00
Sur opérations en capital	0,00		0,00
Sur opérations de gestion	0,00		0,00
Sur opérations en capital	0,00		0,00
RESULTAT EXCEPTIONNEL			
Participation des salariés			
Impôts sur les bénéfices			
TOTAL DES PRODUITS	1410,00		1410,00
TOTAL DES CHARGES	0,00		0,00
RESULTAT DE L'EXERCICE	1410,00		1410,00

Balance analytique					16/03/2011	
Du janvier 2010 à décembre 2010						
Du compte 1 au compte 22222222222222						
Comptes	Initials	Débit	Crédit	Solde		
MAINTIEN (Agence de Services)						
100	100	230,00	230,00			
FACTURE (Agence de Services)						
707	707	31,45	31,45			
707	707	1.700,00	1.700,00			
707	707	1.468,15	1.468,15			
LOTUS (Agence de Services)						
601	601	1.800,00	1.800,00			
601	601	1.800,00	1.800,00			
BRENET (Agence de Services)						
707	707	0,00	0,00			
707	707	0,00	0,00			
BOIS (Agence de Services)						
707	707	410,00	410,00			
707	707	410,00	410,00			
CLERMONT (Agence de Services)						
707	707	4.001,47	4.001,47			
707	707	4.001,47	4.001,47			
STRASBOURG (Agence de Services)						
707	707	1.000,00	1.000,00			
707	707	1.000,00	1.000,00			
TOTAL Balance						
		3.007,26	14.533,02	-11.525,77		

Grand livre analytique							16/03/2011	
Du janvier 2010 à décembre 2010								
Du poste 1 au compte 22222222222222								
Code	Compte	Journal	Écrépasse	Libres	Debit	Crédit	Solde	Précompt
MAINTIEN (Agence de Services)								
100	100	1000			230,00	230,00	230,00	
FACTURE (Agence de Services)								
707	707	1000			31,45	31,45		
707	707	1000			1.700,00	1.700,00		
707	707	1000			1.468,15	1.468,15		
LOTUS (Agence de Services)								
601	601	1000			1.800,00	1.800,00		
601	601	1000			1.800,00	1.800,00		
BRENET (Agence de Services)								
707	707	1000			0,00	0,00		
707	707	1000			0,00	0,00		
BOIS (Agence de Services)								
707	707	1000			410,00	410,00		
707	707	1000			410,00	410,00		
CLERMONT (Agence de Services)								
707	707	1000			4.001,47	4.001,47		
707	707	1000			4.001,47	4.001,47		
STRASBOURG (Agence de Services)								
707	707	1000			1.000,00	1.000,00		
707	707	1000			1.000,00	1.000,00		
TOTAL Grand livre								
					3.007,26	14.533,02	-11.525,77	